

心臓・大動脈瘤 スクリーニング検査 のご案内



一宮西病院

一宮西病院では、心臓病や大動脈瘤といった心血管疾患の早期発見のために「心臓・大動脈瘤スクリーニング検査」を実施しています！

スクリーニング検査とは、症状の無い段階で病気を発見するためのもので、当院で行ってきた「心臓血管スクリーニング」の検査システムを一層強化した「心臓・大動脈瘤スクリーニング検査」を今回はじめました。

この検査は、心臓・大血管のCT・心エコー・ABIなど4種類の検査を行うことで、狭心症・心臓弁膜症・大動脈瘤などを発見することができます。最新型のCT装置を用い、造影剤も節約して行うため、CT検査の放射線被爆量を大幅に少なくしているのが特徴です。

「心臓・大動脈瘤スクリーニング検査」は、糖尿病や高血圧、喫煙などの生活習慣病がある方全員を対象としています。なぜなら、症状が無くても気が付かないうちに、心筋梗塞や大動脈瘤などの重篤な疾患が起こっている可能性があるからです。怖い病気でも早めに見つければ、大事に至る前に適切な治療を開始することができます。

「最近、血圧が高めだな」とか「脂っこい食事が多いな」とか、日々の健康状態に不安がある方は、健康相談のつもりで是非一度「心臓・大動脈瘤スクリーニング検査」をお受けになることをお勧めします。

放射線の被爆量を
大幅におさえているので、
身体への影響を少なくした検査です！



《この検査をお勧めしたい方》

- ① 糖尿病のある方
- ② 高血圧または脂質異常症(高脂血症)の方
- ③ 喫煙者または喫煙歴のある方
- ④ 60歳以上の方
- ⑤ 人工透析を受けている方

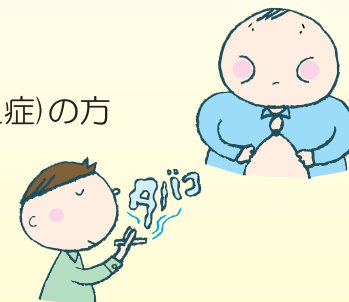

《検査内容》 ※検査は外来受診で、1日で終わります

1.心臓・大血管CT

造影剤を使用し、心臓と胸部・腹部のCT撮影を行います。
心臓の血管(冠動脈)の狭窄や大動脈瘤の有無が分かります。

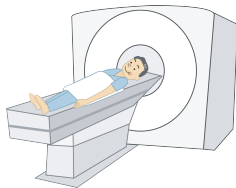

2.心エコー(超音波検査)

心臓の動きや、心臓弁の状態が分かります。

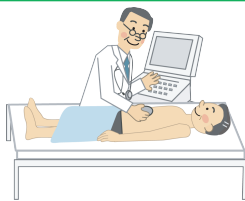

3.ABI(足関節上腕血圧比)・CAVI(心臓足首血管指数)

両手・両足の血圧を同時に測定することで、手足の血管の硬さや詰まり具合が分かります。



4.血液検査

心不全の程度やコレステロール値・腎機能障害が分かります。



検査費用等のご質問は右記の「ご相談窓口」までご連絡ください。



糖尿病とスクリーニング検査

この6ヶ月間に糖尿病の患者さん140名が検査を受けたところ、65名(46.4%)の方がD判定(要精密検査・要治療)と診断されました。最も多かったのが心臓CTの異常で、このうち狭心症が見つかった13名の方は治療を受けています。ほとんどの方が無症状であったため、重篤な状態になる前に未然に治すことができました。



【お申込み・ご相談窓口】

社会医療法人杏嶺会 一宮西病院 紹介受付

〒494-0001 愛知県一宮市開明字平1番地

電話番号：0586-48-0022

【受付時間】 月～金曜日：午前9時～午後5時/土曜日：午前9時～午後12時